

Accès :

Pour se rendre à l'Espace Malraux :  
de l'autoroute A10 prendre la sortie 24 Joué-les-Tours.  
Prendre la D37 et puis la 3<sup>ème</sup> sortie D75 Joué-Lès-Tours Centre et ensuite suivre Espace Malraux.

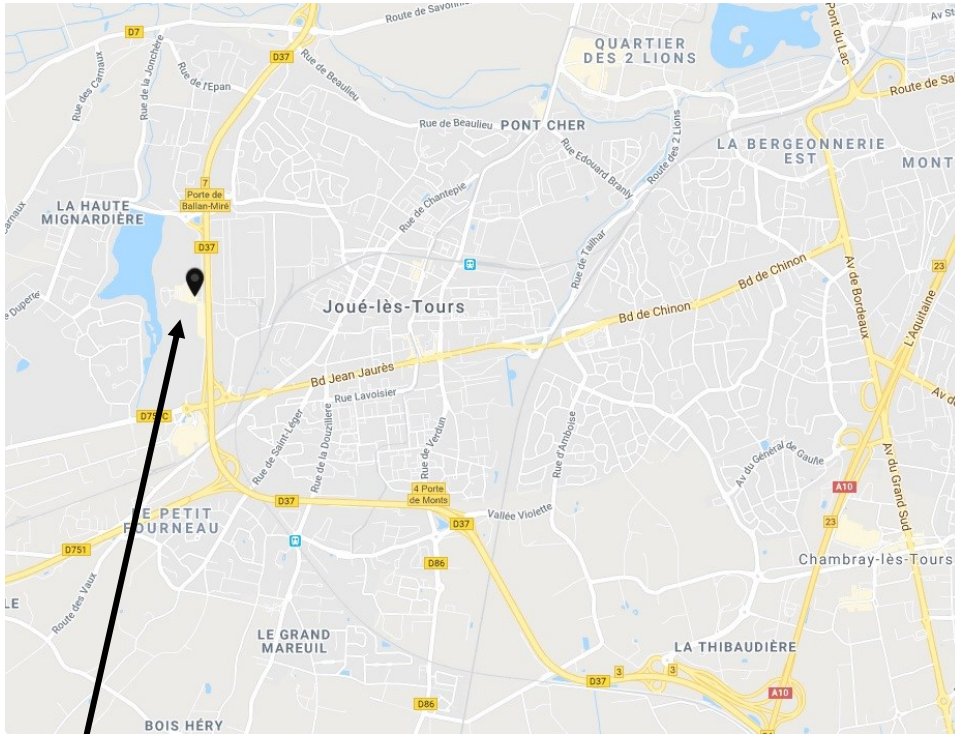

Espace Malraux -  
Hôtel Mercure Sud



# Journée Gérard LORETTE de Dermatologie Pédiatrique

Jeudi 13 mars 2025

ESPACE MALRAUX  
Parc « Les Bretonnières »  
JOUÉ-LES-TOURS

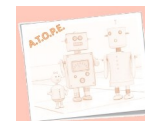

Jeudi 13 mars 2025

8h15 - 9h00	ACCUEIL CAFÉ - VISITE DES STANDS	
9h00 - 9h45	DERMATOSES FACIALES CHEZ L'ENFANT	Dr C. LABREZE (Bordeaux)
9h45- 10h30	SIGNES CUTANES DE MALTRAITANCE	Pr P. SAINT-MARTIN (Tours)
10h30 - 11h00	PAUSE - VISITE DES STANDS	
11h00 - 11h45	PIÈGES DIAGNOSTIQUES SUR PEAUX GÉNÉTIQUEMENT PIGMENTÉES	Dr E. BOURRAT (Paris)
11h45- 12h15	MONKEYPOX ET NOUVEAUTES EN INFECTIOLOGIE CHEZ L'ENFANT	Dr Z. MAAKAROUN-VERMESSE (Tours)
12h15- 12h45	QUIZ CONCOURS DERMATOLOGIE / PÉDIATRIE-	Comité d'organisation (Tours)
12h45 - 14h15	REPAS (café aux stands)	
14h15 - 15h00	LA GENETIQUE PRATIQUE EN DERMATOLOGIE-PEDIATRIQUE	Pr M. VINCENT - Dr H. AUBERT (Nantes)
15h00 - 15h45	EXPLOSION DES ALLERGIES, QUAND ADRESSER ET NE PAS ADRESSER ?	Dr J.P. CLAUDEL - Dr P. A. DARENNE (Tours)
15h45- 16h00	PAUSE - VISITE DES STANDS	
16h00 - 16h30	COMMENT DESAMORCER LES CONFLITS AVEC LES PATIENTS ?	Pr H. LARDY (Tours)
16h30 - 17h00	RESULTATS DU QUIZ CONCOURS	Comité d'organisation (Tours)
17H00	FIN DE LA JOURNÉE	

« Nous remercions les laboratoires pour leur fidélité et leur soutien à la réalisation de cette journée »

## 4<sup>ÈME</sup> JOURNÉE GÉRARD LORETTE DE DERMATOLOGIE PÉDIATRIQUE

Espace Malraux  
Parc « Les Bretonnières » - 37300 JOUÉ-LES-TOURS  
Tél : 02 47 73 73 33

[RENSEIGNEMENT ET INSCRIPTION EN LIGNE :](#)

[www.jgldp.com](http://www.jgldp.com)

[RESPONSABLE LOGISTIQUE :](#)

Mr Pascal MANERA  
[manera.ssi@wanadoo.fr](mailto:manera.ssi@wanadoo.fr)

[COMITE D'ORGANISATION :](#)

Dr M.F. CHINAZZO - Dr J.P. CLAUDEL - Dr H. CORNILLIER -  
Dr C. HASSELMANN - Pr A. MARUANI - Dr C. PHILIPPOT

