

<b>PC</b>	<b>POLE CANNET SANTE</b>
N° de dossier	83340 Le Cannet des Maures
15050	

<b>Maître d'Ouvrage</b>	<b>POCHODIAN H.</b> 13670 SAINT ANDIOL
-------------------------	---

<b>Maître d'Oeuvre</b>	 <b>JM WOULKOFF - Architecte DPLG</b> Lyon - 69007 - 10 Boulevard Yves Farge Macon - 71000 - 200 Boulevard de la résistance, Bâtiment Mb Ville la Grand - 74100 - 4 rue Chantemerle T. 04 72 766 766 - F. 04 72 766 769 - e-mail: contact@dwa-architectes.fr
------------------------	---

N° du plan	<b>Plan de situation</b>
PC1	
Echelle	
ech : 1/1000	



Date	Indice	Modifications
03/08/2015		Permis de construire - Modifications PLU 2017

\\dwa-srv1\Partages\LYON\Affaires\Hospitalier\83- Cannet des Maures\06.DP - PC4 Eté 2017\15050\_Cannet des Maures.dwg



<b>PC</b>		<b>POLE CANNET SANTE</b>
N° de dossier	83340 Le Cannet des Maures	
15050		
<b>Maitre d'Ouvrage</b>		<b>POCHODIAN H.</b> 13670 SAINT ANDIOL
<b>Maitre d'Oeuvre</b>		<b>DWA ARCHITECTE</b> JM WOUKOFF - Architecte DPLG Lyon - 69007 - 10 Boulevard Yves Farge Macon - 71000 - 200 Boulevard de la résistance, Bâtiment Mb Ville la Grand - 74100 - 4 rue Chanteleire S.T., 04 72 766 766 - F. 04 72 766 769 - e-mail: contact@dwa-architectes.fr
<b>N° du plan</b>		<b>Plan Masse</b>
PC2		
Echelle		
ech : 1/200		

Date	Indice	Modifications
03/08/2015		Permis de construire - Modifications PLU 2017

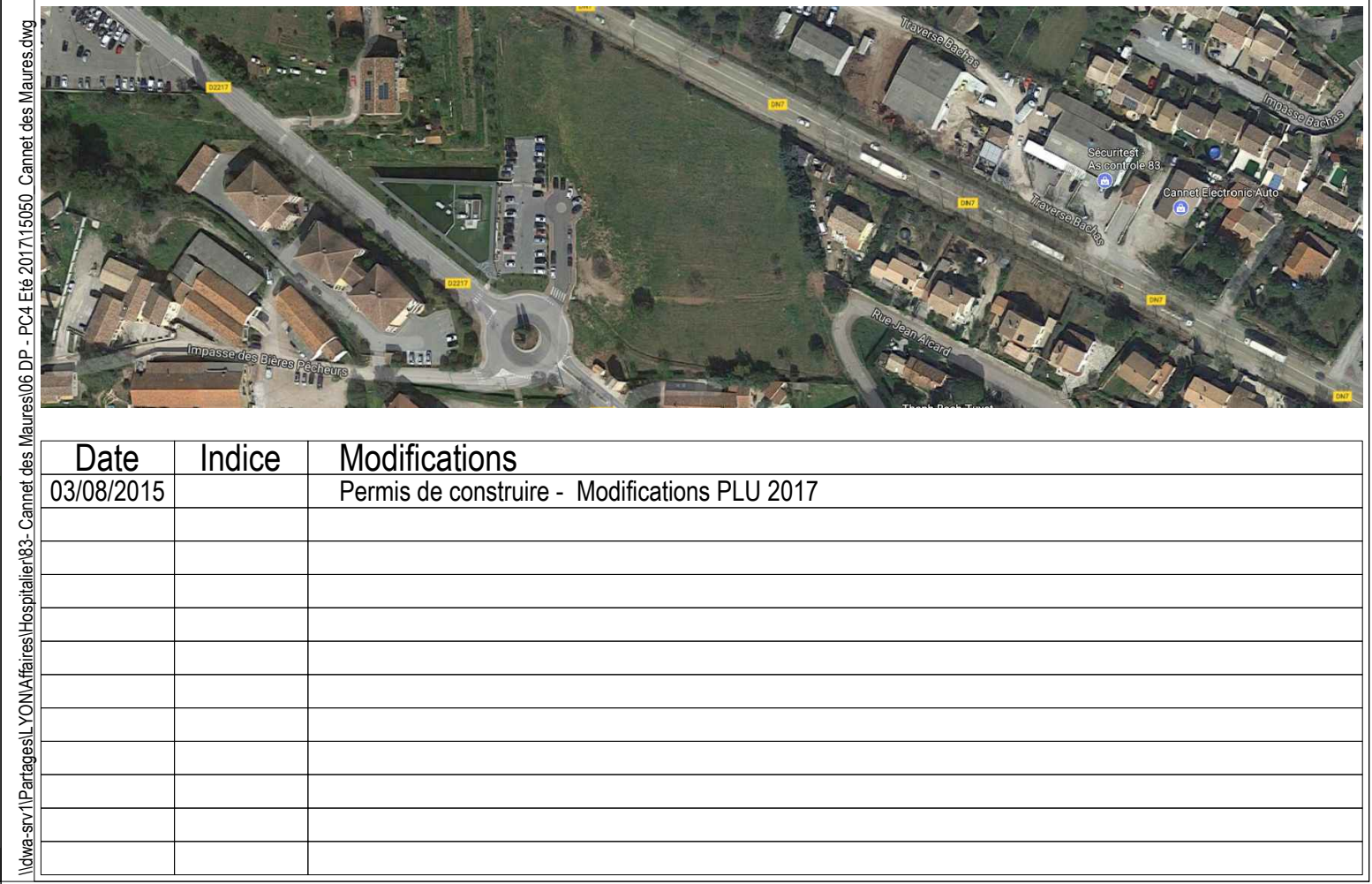

Maillage d'implantation des poteaux en béton armé (BA) en 100 cm de diamètre, espacement 2,00 m, profondeur 0,80 m. Les poteaux sont à placer à l'intersection des axes de la dalle et des axes de la trame de poteaux.

Limite de construction

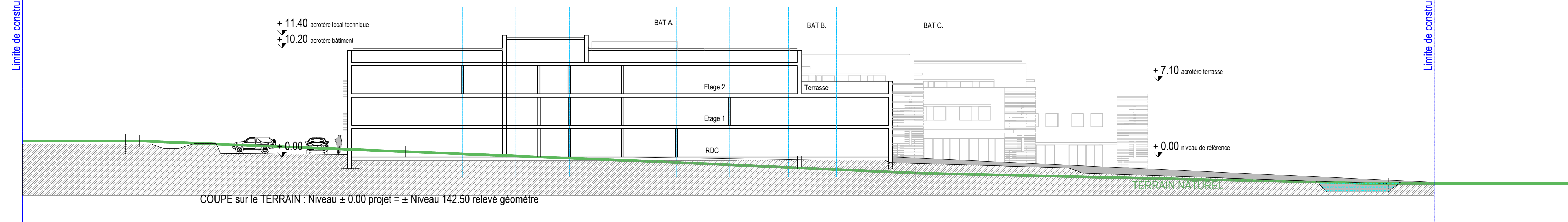

COUPE sur le TERRAIN : Niveau ± 0.00 projet = ± Niveau 142.50 relevé géomètre

Limite de construction

<b>PC</b>	<b>POLE CANNET SANTE</b>
N° de dossier 15050	83340 Le Cannet des Maures

Maître d'Ouvrage	<b>POCHODIAN H.</b> 13670 SAINT ANDIOL
------------------	---

Maître d'Oeuvre	 <b>JM WOULKOFF - Architecte DPLG</b> Lyon - 69007 - 10 Boulevard Yves Farge Macon - 71000 - 200 Boulevard de la résistance, Bâtiment Mb Ville la Grand - 74100 - 4 rue Chantemerle T. 04 72 766 766 - F. 04 72 766 769 - e-mail: contact@dwa-architectes.fr
-----------------	---

N° du plan	<b>Coupe du terrain et de la construction</b>
PC03	
Echelle ech : 1/250	



Date	Indice	Modifications
03/08/2015		Permis de construire - Modifications PLU 2017

Voie sur l'Parcages\LYON\Affaires\Hospitaller\83 - Cannet des Maures\06 DP - PC4 Ele 2017\15050 - Cannet des Maures.dwg

Façade Ouest - Ech 1/200



Façade Est - Ech 1/200



Façade Nord - Ech 1/200



Façade Sud - Ech 1/200



**PC** POLE CANNET SANTE

N° de dossier 83340 Le Cannet des Maures  
15050

Maitre d'Ouvrage POCHODIAN H.  
13670 SAINT ANDIOL

Maitre d'Oeuvre **DWA** ARCHITECTES JM WOULKOFF - Architecte DPLG  
Lyon - 69007 - 10 Boulevard Yves Farge  
Macon - 71000 - 200 Boulevard de la résistance, Bâtiment Mb  
Ville la Grand - 74100 - 4 rue Charlemerle  
T. 04 72 766 766 - F. 04 72 766 769 - e-mail: contact@dwa-architectes.fr

N° du plan PC05  
Echelle éch : 1/200  
Façades

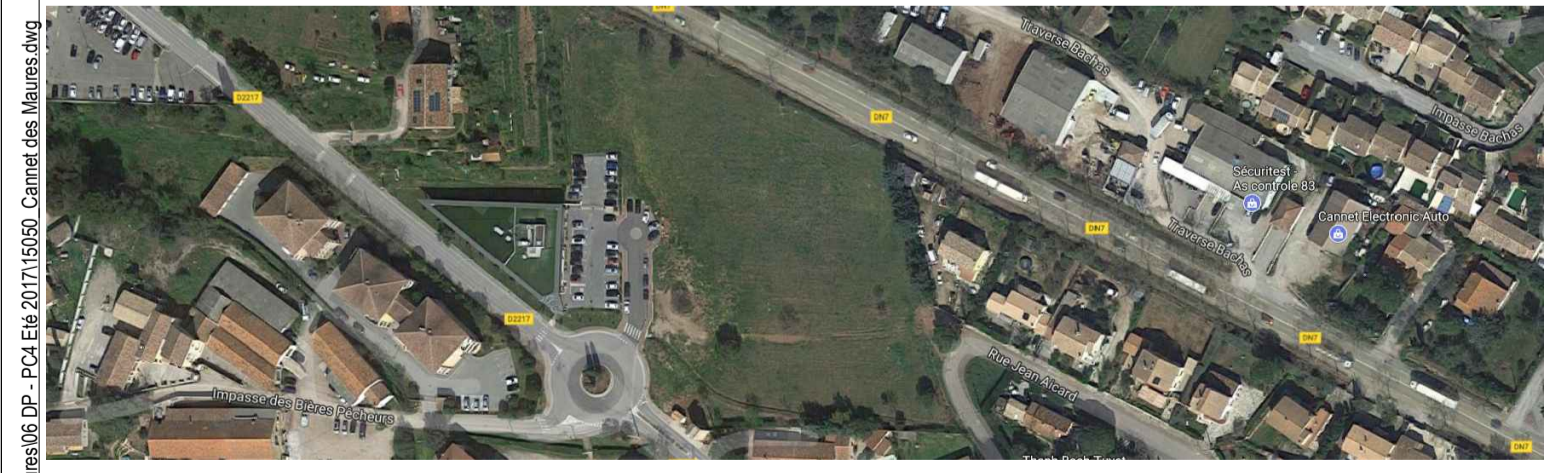

Date	Indice	Modifications
03/08/2015		Permis de construire - Modifications PLU 2017

I:\Users\jordan\Documents\Projet\Boulevard des Maures\02\_PC - PC05\_Ech.1/200\15050\_Cannet des Maures.dwg



<b>PC</b>	<b>POLE CANNET SANTE</b> 83340 Le Cannet des Maures
N° de dossier	
15050	

Maître d'Ouvrage	<b>POCHODIAN H.</b> 13670 SAINT ANDIOL
------------------	---

Maître d'Oeuvre	 <b>JM WOULKOFF - Architecte DPLG</b> Lyon - 69007 - 10 Boulevard Yves Farge Macon - 71000 - 200 Boulevard de la résistance, Bâtiment Mb Ville la Grand - 74100 - 4 rue Chantemerle T. 04 72 766 766 - F. 04 72 766 769 - e-mail: contact@dwa-architectes.fr
-----------------	---

N° du plan	<b>Insertion paysagère</b>
PC6	
Echelle	
ech : 1/	



Date	Indice	Modifications
03/08/2015		Permis de construire - Modifications PLU 2017

\\dwa-srv1\Partages\LYON\Affaires\Hospitalier\83- Cannet des Maures\06 DP - PC4 Eté 2017\15050- Cannet des Maures.dwg

