

Cabinet de Dermatologie

2 bd de la Tour d'Auvergne
35000 RENNES



Contact:

Michèle HENRY

téléphone: 06 87 75 08 92, en cas d'absence, laisser un message

mail : michelegrewishenry@gmail.com

Salle d'attente et accueil



Espace secrétariat

Secrétariat 1



Secrétariat 2

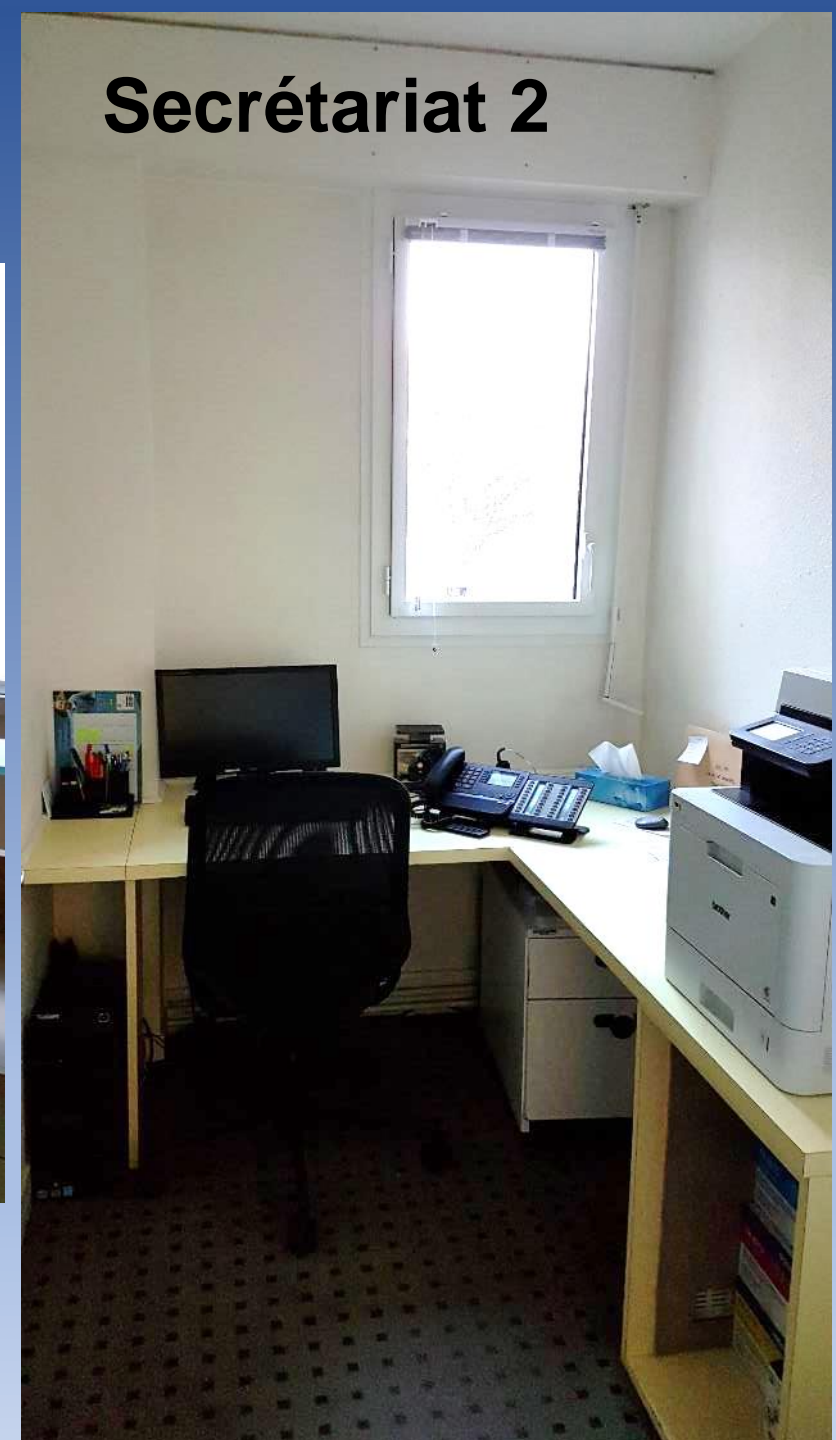

Bureau et espace soin

Docteur Michèle HENRY



Bureau et espace soin



Docteur Michèle HENRY

Espace chirurgie et salle de stérilisation



Salle de soin



Salle laser





Quelles sont les villes où il fait bon vivre et travailler ?

D'après le classement réalisé par « L'Express », Rennes arrive en tête des villes françaises où il fait bon vivre, devant Limoges et Angers.

PAR 6MEDIAS

Publié le 19/02/2018 à 18:30 | Le Point.fr



**PROPOSITION D'INTEGRATION CABINET DE DERMATOLOGIE suite
cessation d'activité du Dr HENRY Michèle programmée début 2019**

**SCM DE LA TOUR D'AUVERGNE
2 BOULEVARD DE LA TOUR D'AUVERGNE
35000 RENNES**

4 MEDECINS

- Dr Michel **HURALT**, Dr Laurence **HUAULT DUPUY**, Dr Claire **PERRIER** tous trois en secteur 2
- Dr Michèle **HENRY**, secteur 2, **cessation d'activité début 2019**

MATERIEL EN COMMUN au cabinet

- Cabine photothérapie UVB TL01 et UVA WALDMANN
- Lampe pour photothérapie dynamique (PDT)
- Laser épilatoire CANDELA YAG et ALEXANDRITE
- Laser vasculaire EXCELL V YAG et KTP
- Laser CO2 DEKA continu avec pièce à main pour relissage fractionné (usage esthétique)
- Informatisation en réseau, 7 postes, logiciels médicaux HELLODOC et DOCTOLIB

ACCES LASERS en clinique

Q SWITCH et à COLORANT PULSE

PERSONNEL EMPLOYE PAR LA SCM

- Une infirmière diplômée d'état
 - Assurant l'assistance opératoire pour les gestes chirurgicaux et
 - Formée pour les traitements épilation laser
- Deux secrétaires médicales

DETAILS SUR LE CABINET

- 2 salles d'attente
 - 2 postes de secrétariat
 - 1 pièce pour chaque médecin comportant un espace de consultation et un espace de soins (6,40 m x 4,20 m de superficie, soit près de 27 m² de superficie, pour le médecin rentrant)
 - 1 salle pour la cabine de photothérapie UVB UVA WALDMANN
 - 1 salle de soins polyvalente
 - 1 salle laser
 - 1 salle de chirurgie
 - 1 salle de stérilisation
 - 1 pièce de détente comportant une kitchenette et une douche
- **Proposition d'intégration du successeur au sein de la SCM**
 - **Possibilité d'acquisition des parts de SCI** (1/3 des parts) : cabinet de 240 m², situé en centre-ville, donnant sur la place de Bretagne, avec parking privatif en sous-sol. Rennes est à 1H25 en TGV de PARIS et à 50 minutes de Saint Malo.

Vous pouvez me joindre

- **Par téléphone au 06 87 75 08 92, en cas d'absence laissez un message, je vous rappellerai.**
- **Par mail : michelegrewishenry@gmail.com**
- **Par voie postale : 2 boulevard de la Tour d'Auvergne 35000 RENNES**